参 加 者 募 集 中

どなたでも参加いただける

園芸クラブ　花木鑑賞会

５月２３日（火）

横須賀くりはま花の国　ポピー鑑賞会

集合場所：京浜急行電鉄・**京急久里浜駅**　改札口

（JR 横須賀線ご利用の方は、ＪＲ久里浜駅下車、改札口を出て、横須賀市営駐輪場の建物を斜め左手に見ながら徒歩３分の京急久里浜駅舎２階の改札口へお出でください）

集合時間：**午前１１時３０分**

＊参加ご希望の方は、同封の参加申込書　または　FAX（03-6240-9382）で事務局に申込みください。**５月１２日（金）**まで受け付けています。**協会 HP から**も申込みできます。

＊参加費は、**４００円**（フラワートレイン乗車券１回分２１０円を含む）です。
昼食代は各自ご負担いただきます。

＊参加者には傷害保険が集合から解散まで付保されます。（日退協負担）

＊照会先　園芸クラブ世話人　杉山（045-472-2832　または　090-2153-3286）

春季囲碁大会のお知らせ

恒例の第５３回囲碁大会を下記の要領で開催します。毎回緊迫した雰囲気の中で熱い戦が繰り広げられています。また、戦いの後には和やかな表彰式があります。
今回も皆様の友人・知人をお誘いいただき、盛大な大会になるよう多数のご参加をお願いします。

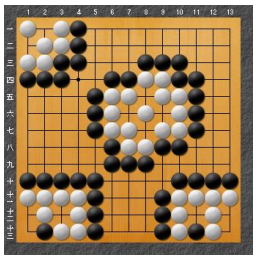

1. 日　　時　　平成２９年 **５月３１日　(水)**
　受付開始　　12 時
　対局開始　　12 時 30 分

2. 場　　所　　**日本棋院 3F ホール**（千代田区五番町７－２）
JR 総武線、東京メトロ有楽町線・南北線、都営新宿線、各市ヶ谷駅から徒歩５分

3. 運営要領　　A・B の２クラス編成。各組内で全員４回対局（決定戦なし）

4. そ の 他　　対局終了後表彰式（軽食・飲み物付）

5. 参 加 費　　**３，０００円**

6. 申込期限　　**５月１２日（金）**までに同封の「参加申込書」
または FAX：03-6240-9382 で事務局まで申込み下さい。
協会 HP からも申込み出来ます。